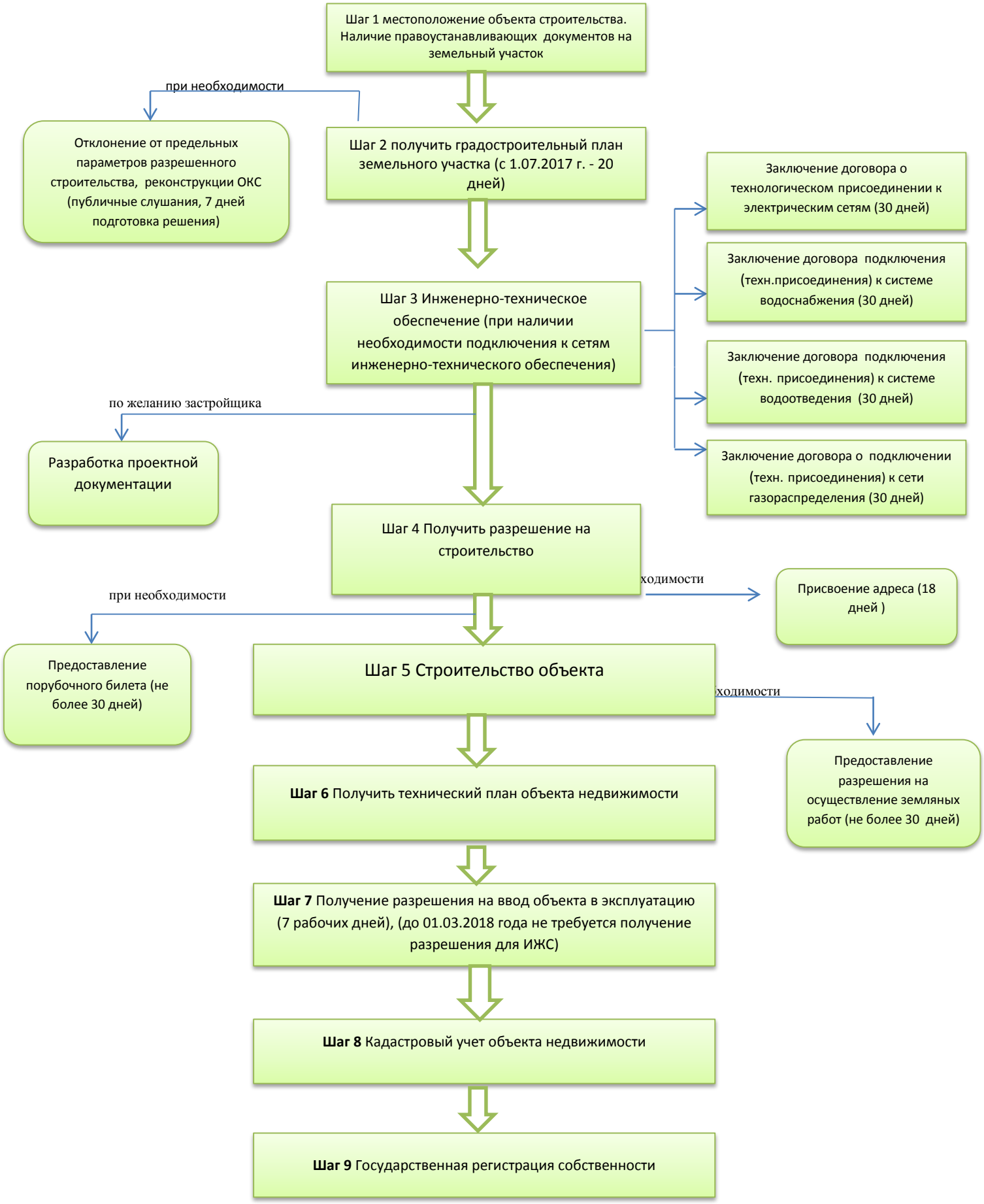Калькулятор процедур (пошаговая инструкция) в сфере строительства для индивидуального жилищного строительства (ИЖС)